



COMUNE DI MARLIANA

C.A.P. 51010

PROVINCIA DI PISTOIA

PIANO PARTICOLAREGGIATO



PROGETTISTA

ARCH. Susanna Giovannini

N.

13

SCHEDA RILEVAMENTO

CATASTALE:

FOGLIO 6

PARTICELLA 135

TOPONOMASTICA:

VIA _____

N. _____

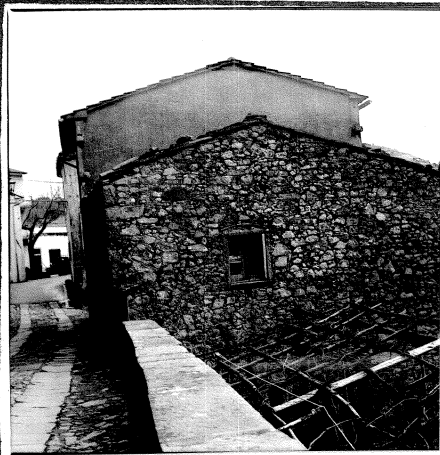

VALORE STORICO AMBIENTALE

- RILEVANTE
- MEDIO
- SCARSO
- NESSUNO

STATO DI CONSERVAZIONE

- BUONO
- MEDIO
- CATTIVO

DESTINAZIONE

- ALLOGGI
- NEGOZI
- LABORATORI
- MAGAZZINI
- RISTORANTE
- ALBERGO
- PENSIONE
- UFFICI
-

STRUTTURA VERTICALE

- PIETRA
- LATERIZIO
- CEMENTO ARMATO
-

STRUTTURA ORIZZONTALE

- LEGNO
- FERRO
- LATERIZIO ARMATO
-

MATERIALI E IMPIANTI

COPERTURA

- PIETRA IN LASTRE
- TEGOLE E COPPI
- TEGOLE MARSIGLIESI
-

SERVIZI IGIENICI

- ADEGUATI
- NON ADEGUATI

RISCALDAMENTO

- CAMINETTI
- STUFE
- TERMOSIFONE
-

SCHEDA PROGETTO



- | | | |
|-----------------------------|---|--------------|
| RESTAURO | <input type="checkbox"/> CONSERVATIVO VOLUMI | |
| | <input type="checkbox"/> CONSERVATIVO INTERNI | |
| | <input type="checkbox"/> CONSERVATIVO PARTICOLARI PROSPETTO | |
| | <input type="checkbox"/> CONSERVATIVO COPERTURA | |
| | <input type="checkbox"/> | |
| RISANAMENTO | <input type="checkbox"/> MANTENIMENTO VOLUMI | |
| | <input type="checkbox"/> RIDUZIONE VOLUME | PER MC. |
| | <input type="checkbox"/> DEMOLIZIONE | |
| | <input type="checkbox"/> | |
| ADEGUAMENTO IGIENICO | <input type="checkbox"/> RIALZAMENTO ULTIMO PIANO | PER ML. |
| | <input type="checkbox"/> AUMENTO SERVIZI | PER MC. |
| | <input type="checkbox"/> AMPLIAMENTO | PER MC. |
| | <input checked="" type="checkbox"/> INTERNO | |
| | <input type="checkbox"/> | |
| RISTRUTTURAZIONE | <input checked="" type="checkbox"/> MANTENIMENTO VOLUME | |
| | <input type="checkbox"/> VOLUME NON SUPERIORE | A MC. |
| | <input checked="" type="checkbox"/> MANTENIMENTO ALTEZZA | |
| | <input type="checkbox"/> ALTEZZA NON SUPERIORE | A ML. |
| | <input type="checkbox"/> | |

INTERVENTO AMMISSIBILE PRIVATO PUBBLICO DESTINAZIONE AMMISSIBILE

- ALLOGGI
- NEGOZI
- LABORATORI
- MAGAZZINI
- RISTORANTE
- ALBERGO PENSIONE
- UFFICI
-

PRESCRIZIONI

RISPETTO TIPOLOGIA MURATURA IN VISTA

ANNOTAZIONI

Foglio n° 6 mappa n° 135



COMUNE DI MARLIANA

C.A.P. 51010

PROVINCIA DI PISTOIA

PIANO PARTICOLAREGGIATO

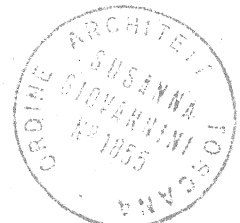

PROGETTISTA

ARCH. **Susanna Giovannini**

N.

14

SCHEDA RILEVAMENTO

CATASTALE:

FOGLIO 6

PARTICELLA 137

TOPONOMASTICA:

VIA _____

N. _____



VALORE STORICO AMBIENTALE

- RILEVANTE
- MEDIO
- SCARSO
- NESSUNO

STATO DI CONSERVAZIONE

- BUONO
- MEDIO
- CATTIVO

DESTINAZIONE

- ALLOGGI
- NEGOZI
- LABORATORI
- MAGAZZINI
- RISTORANTE
- ALBERGO
- PENSIONE
- UFFICI
-

STRUTTURA VERTICALE

- PIETRA
- LATERIZIO
- CEMENTO ARMATO
-

STRUTTURA ORIZZONTALE

- LEGNO
- FERRO
- LATERIZIO ARMATO
-

MATERIALI E IMPIANTI

COPERTURA

- PIETRA IN LASTRE
- TEGOLE E COPPI
- TEGOLE MARSIGLIESI
-

SERVIZI IGIENICI

- ADEGUATI
- NON ADEGUATI

RISCALDAMENTO

- CAMINETTI
- STUFE
- TERMOSIFONE
-

SCHEDA PROGETTO



- RESTAURO**
- CONSERVATIVO VOLUMI
 - CONSERVATIVO INTERNI
 - CONSERVATIVO PARTICOLARI PROSPETTO
 - CONSERVATIVO COPERTURA
 -

- RISANAMENTO**
- MANTENIMENTO VOLUMI
 - RIDUZIONE VOLUME PER MC.
 - DEMOLIZIONE
 -

- ADEGUAMENTO IGIENICO**
- RIALZAMENTO ULTIMO PIANO PER ML.
 - AUMENTO SERVIZI PER MC.
 - AMPLIAMENTO PER MC.
 - INTERNO**

- RISTRUTTURAZIONE**
- MANTENIMENTO VOLUME
 - VOLUME NON SUPERIORE A MC.
 - MANTENIMENTO ALTEZZA
 - ALTEZZA NON SUPERIORE A ML.
 -

- INTERVENTO AMMISSIBILE** PRIVATO **DESTINAZIONE AMMISSIBILE**
- PUBBLICO

- ALLOGGI
- NEGOZI
- LABORATORI
- MAGAZZINI
- RISTORANTE
- ALBERGO PENSIONE
- UFFICI
-

PRESCRIZIONI

.....

.....

.....

.....

.....

ANNOTAZIONI

Foglio n° 6 mappale n° 137

.....

.....

.....

.....

.....



COMUNE DI MARLIANA

C.A.P. 51010

PROVINCIA DI PISTOIA

PIANO PARTICOLAREGGIATO

PROGETTISTA

ARCH. Susanna Giovannini



N.

15

SCHEDA RILEVAMENTO

CATASTALE:

FOGLIO

6

PARTICELLA

134

TOPONOMASTICA:

VIA

N.

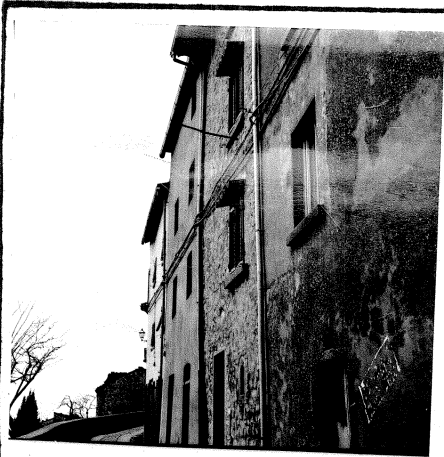

VALORE STORICO AMBIENTALE

- RILEVANTE
- MEDIO
- SCARSO
- NESSUNO

STATO DI CONSERVAZIONE

- BUONO
- MEDIO
- CATTIVO

DESTINAZIONE

- ALLOGGI
- NEGOZI
- LABORATORI
- MAGAZZINI
- RISTORANTE
- ALBERGO
- PENSIONE
- UFFICI
-

STRUTTURA VERTICALE

- PIETRA
- LATERIZIO
- CEMENTO ARMATO
-

STRUTTURA ORIZZONTALE

- LEGNO
- FERRO
- LATERIZIO ARMATO
-

MATERIALI E IMPIANTI

COPERTURA

- PIETRA IN LASTRE
- TEGOLE E COPPI
- TEGOLE MARSIGLIESI
-

SERVIZI IGIENICI

- ADEGUATI
- NON ADEGUATI

RISCALDAMENTO

- CAMINETTI
- STUFE
- TERMOSIFONE
-

SCHEDA PROGETTO

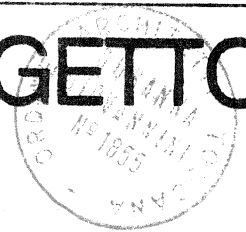

- RESTAURO**
- CONSERVATIVO VOLUMI
 - CONSERVATIVO INTERNI
 - CONSERVATIVO PARTICOLARI PROSPETTO
 - CONSERVATIVO COPERTURA
 -

- RISANAMENTO**
- MANTENIMENTO VOLUMI
 - RIDUZIONE VOLUME PER MC.
 - DEMOLIZIONE
 -

- ADEGUAMENTO IGIENICO**
- RIALZAMENTO ULTIMO PIANO PER ML.
 - AUMENTO SERVIZI PER MC.
 - AMPLIAMENTO PER MC.
 -

- RISTRUTTURAZIONE**
- MANTENIMENTO VOLUME
 - VOLUME NON SUPERIORE A MC.
 - MANTENIMENTO ALTEZZA
 - ALTEZZA NON SUPERIORE A ML.
 -

INTERVENTO AMMISSIBILE PRIVATO PUBBLICO **DESTINAZIONE AMMISSIBILE**

- ALLOGGI
- NEGOZI
- LABORATORI
- MAGAZZINI
- RISTORANTE
- ALBERGO PENSIONE
- UFFICI
-

PRESCRIZIONI

.....

.....

.....

.....

.....

.....

ANNOTAZIONI

Foglio n° 6 Mappa n° 134

.....

.....

.....

.....

.....

.....



COMUNE DI MARLIANA

C.A.P. 51010

PROVINCIA DI PISTOIA

PIANO PARTICOLAREGGIATO

PROGETTISTA

ARCH. Susanna Giovannini



N.

16

SCHEDA RILEVAMENTO

CATASTALE:

FOGLIO 6

PARTICELLA 128

TOPONOMASTICA:

VIA _____

N. _____

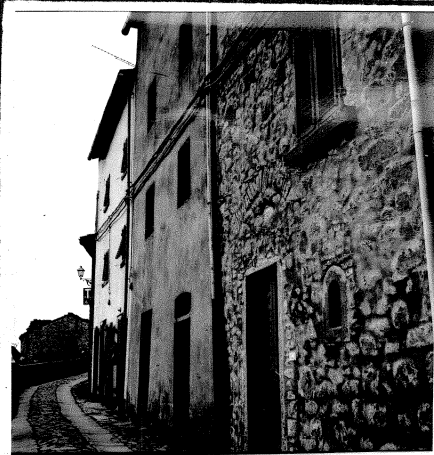

VALORE STORICO AMBIENTALE

- RILEVANTE
- MEDIO
- SCARSO
- NESSUNO

STATO DI CONSERVAZIONE

- BUONO
- MEDIO
- CATTIVO

DESTINAZIONE

- ALLOGGI
- NEGOZI
- LABORATORI
- MAGAZZINI
- RISTORANTE
- ALBERGO
- PENSIONE
- UFFICI
-

STRUTTURA VERTICALE

- PIETRA
- LATERIZIO
- CEMENTO ARMATO
-

STRUTTURA ORIZZONTALE

- LEGNO
- FERRO
- LATERIZIO ARMATO
-

MATERIALI E IMPIANTI

COPERTURA

- PIETRA IN LASTRE
- TEGOLE E COPPI
- TEGOLE MARSIGLIESI
-

SERVIZI IGIENICI

- ADEGUATI
- NON ADEGUATI

RISCALDAMENTO

- CAMINETTI
- STUFE
- TERMOSIFONE
-

SCHEDA PROGETTO

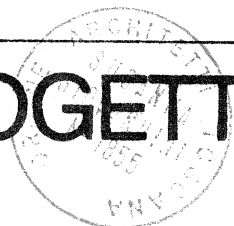

RESTAURO	<input type="checkbox"/> CONSERVATIVO VOLUMI	
	<input type="checkbox"/> CONSERVATIVO INTERNI	
	<input checked="" type="checkbox"/> CONSERVATIVO PARTICOLARI PROSPETTO	
	<input type="checkbox"/> CONSERVATIVO COPERTURA	
	<input type="checkbox"/>	
RISANAMENTO	<input type="checkbox"/> MANTENIMENTO VOLUMI	
	<input type="checkbox"/> RIDUZIONE VOLUME	PER MC.
	<input type="checkbox"/> DEMOLIZIONE	
	<input type="checkbox"/>	
ADEGUAMENTO IGIENICO	<input type="checkbox"/> RIALZAMENTO ULTIMO PIANO	PER ML.
	<input type="checkbox"/> AUMENTO SERVIZI	PER MC.
	<input type="checkbox"/> AMPLIAMENTO	PER MC.
	<input checked="" type="checkbox"/> INTERNO	
RISTRUTTURAZIONE	<input checked="" type="checkbox"/> MANTENIMENTO VOLUME	
	<input type="checkbox"/> VOLUME NON SUPERIORE	A MC.
	<input checked="" type="checkbox"/> MANTENIMENTO ALTEZZA	
	<input type="checkbox"/> ALTEZZA NON SUPERIORE	A ML.
	<input type="checkbox"/>	

INTERVENTO AMMISSIBILE PRIVATO PUBBLICO

DESTINAZIONE AMMISSIBILE

- ALLOGGI
- NEGOZI
- LABORATORI
- MAGAZZINI
- RISTORANTE
- ALBERGO PENSIONE
- UFFICI
-

PRESCRIZIONI

RISPETTO TIPOLOGIA
MURATURA IN VISTA
COPERTURA IN TEGOLE E COPPI

ANNOTAZIONI

Foglio n° 6 mappale n° 128



COMUNE DI MARLIANA

C.A.P. 51010

PROVINCIA DI PISTOIA

PIANO PARTICOLAREGGIATO

PROGETTISTA

ARCH. **Susanna Giovannini**



N.

17

SCHEDA RILEVAMENTO

CATASTALE:

FOGLIO 6

PARTICELLA 127

TOPONOMASTICA:

VIA _____

N. _____



VALORE STORICO AMBIENTALE

- RILEVANTE
- MEDIO
- SCARSO
- NESSUNO

STATO DI CONSERVAZIONE

- BUONO
- MEDIO
- CATTIVO

DESTINAZIONE

- ALLOGGI
- NEGOZI
- LABORATORI
- MAGAZZINI
- RISTORANTE
- ALBERGO
- PENSIONE
- UFFICI
-

STRUTTURA VERTICALE

- PIETRA
- LATERIZIO
- CEMENTO ARMATO
-

STRUTTURA ORIZZONTALE

- LEGNO
- FERRO
- LATERIZIO ARMATO
-

MATERIALI E IMPIANTI

COPERTURA

- PIETRA IN LASTRE
- TEGOLE E COPPI
- TEGOLE MARSIGLIESI
-

SERVIZI IGIENICI

- ADEGUATI
- NON ADEGUATI

RISCALDAMENTO

- CAMINETTI
- STUFE
- TERMOSIFONE
-

SCHEDA PROGETTO

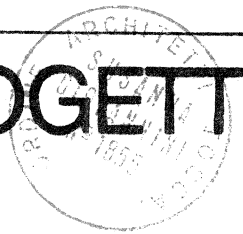

- RESTAURO**
- CONSERVATIVO VOLUMI
 - CONSERVATIVO INTERNI
 - CONSERVATIVO PARTICOLARI PROSPETTO
 - CONSERVATIVO COPERTURA
 -

- RISANAMENTO**
- MANTENIMENTO VOLUMI
 - RIDUZIONE VOLUME PER MC.
 - DEMOLIZIONE
 -

- ADEGUAMENTO IGIENICO**
- RIALZAMENTO ULTIMO PIANO PER ML.
 - AUMENTO SERVIZI PER MC.
 - AMPLIAMENTO PER MC.
 -

- RISTRUTTURAZIONE**
- MANTENIMENTO VOLUME
 - VOLUME NON SUPERIORE A MC.
 - MANTENIMENTO ALTEZZA
 - ALTEZZA NON SUPERIORE A ML.
 -

INTERVENTO AMMISSIBILE PRIVATO DESTINAZIONE AMMISSIBILE
 PUBBLICO

- ALLOGGI
- NEGOZI
- LABORATORI
- MAGAZZINI
- RISTORANTE
- ALBERGO PENSIONE
- UFFICI
-

PRESCRIZIONI

RISPETTO TIPOLOGIA
MURATURA IN VISTA

ANNOTAZIONI

Foglio n° 6 mappale n° 127

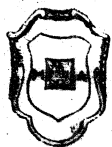

COMUNE DI MARLIANA

C.A.P. 51010

PROVINCIA DI PISTOIA



PIANO PARTICOLAREGGIATO

PROGETTISTA

ARCH. Susanna Giovannini

N.

18

SCHEDA RILEVAMENTO

CATASTALE:

FOGLIO 6

PARTICELLA 126

TOPONOMASTICA:

VIA _____

N. _____



VALORE STORICO AMBIENTALE

- RILEVANTE
- MEDIO
- SCARSO
- NESSUNO

STATO DI CONSERVAZIONE

- BUONO
- MEDIO
- CATTIVO

DESTINAZIONE

- ALLOGGI
- NEGOZI
- LABORATORI
- MAGAZZINI
- RISTORANTE
- ALBERGO
- PENSIONE
- UFFICI
-

STRUTTURA VERTICALE

- PIETRA
- LATERIZIO
- CEMENTO ARMATO
-

STRUTTURA ORIZZONTALE

- LEGNO
- FERRO
- LATERIZIO ARMATO
-

MATERIALI E IMPIANTI

COPERTURA

- PIETRA IN LASTRE
- TEGOLE E COPPI
- TEGOLE MARSIGLIESI
-

SERVIZI IGIENICI

- ADEGUATI
- NON ADEGUATI

RISCALDAMENTO

- CAMINETTI
- STUFE
- TERMOSIFONE
-

SCHEDA PROGETTO



- RESTAURO**
- CONSERVATIVO VOLUMI
 - CONSERVATIVO INTERNI
 - CONSERVATIVO PARTICOLARI PROSPETTO
 - CONSERVATIVO COPERTURA
 -

- RISANAMENTO**
- MANTENIMENTO VOLUMI
 - RIDUZIONE VOLUME PER MC.
 - DEMOLIZIONE
 -

- ADEGUAMENTO IGIENICO**
- RIALZAMENTO ULTIMO PIANO PER ML.
 - AUMENTO SERVIZI PER MC.
 - AMPLIAMENTO PER MC.
 -

- RISTRUTTURAZIONE**
- MANTENIMENTO VOLUME
 - VOLUME NON SUPERIORE A MC.
 - MANTENIMENTO ALTEZZA
 - ALTEZZA NON SUPERIORE A ML.
 -

INTERVENTO AMMISSIBILE PRIVATO DESTINAZIONE AMMISSIBILE
 PUBBLICO

- ALLOGGI
- NEGOZI
- LABORATORI
- MAGAZZINI
- RISTORANTE
- ALBERGO PENSIONE
- UFFICI
-

PRESCRIZIONI

.....

.....

.....

.....

.....

.....

ANNOTAZIONI

Foglio n° 6 mappale n° 126

.....

.....

.....

.....

.....